

DOCUMENTO OFICIAL ELABORADO POR:



**Pinzón Lozano
& Asociados
ARQUITECTOS**

**APROBADO POR:
MINISTERIO DE VIVIENDA**



LOCALIZACION REGIONAL
VOLCAN - CERRO PUNTA

Mapa No. 1

LEYENDA

- Ejidos de poblados en estudio
- Estructuras
- Calles
- Caminos
- Ríos y quebradas



Proyección UTM Zona 17

FUENTE:
Información gráfica obtenida de la digitalización de mapa censales a escala 1:5,000,
Levantamientos de campo, sept. 2001

DOCUMENTO OFICIAL ELABORADO POR:



APROBADO POR:
MINISTERIO DE VIVIENDA



LOCALIZACION REGIONAL

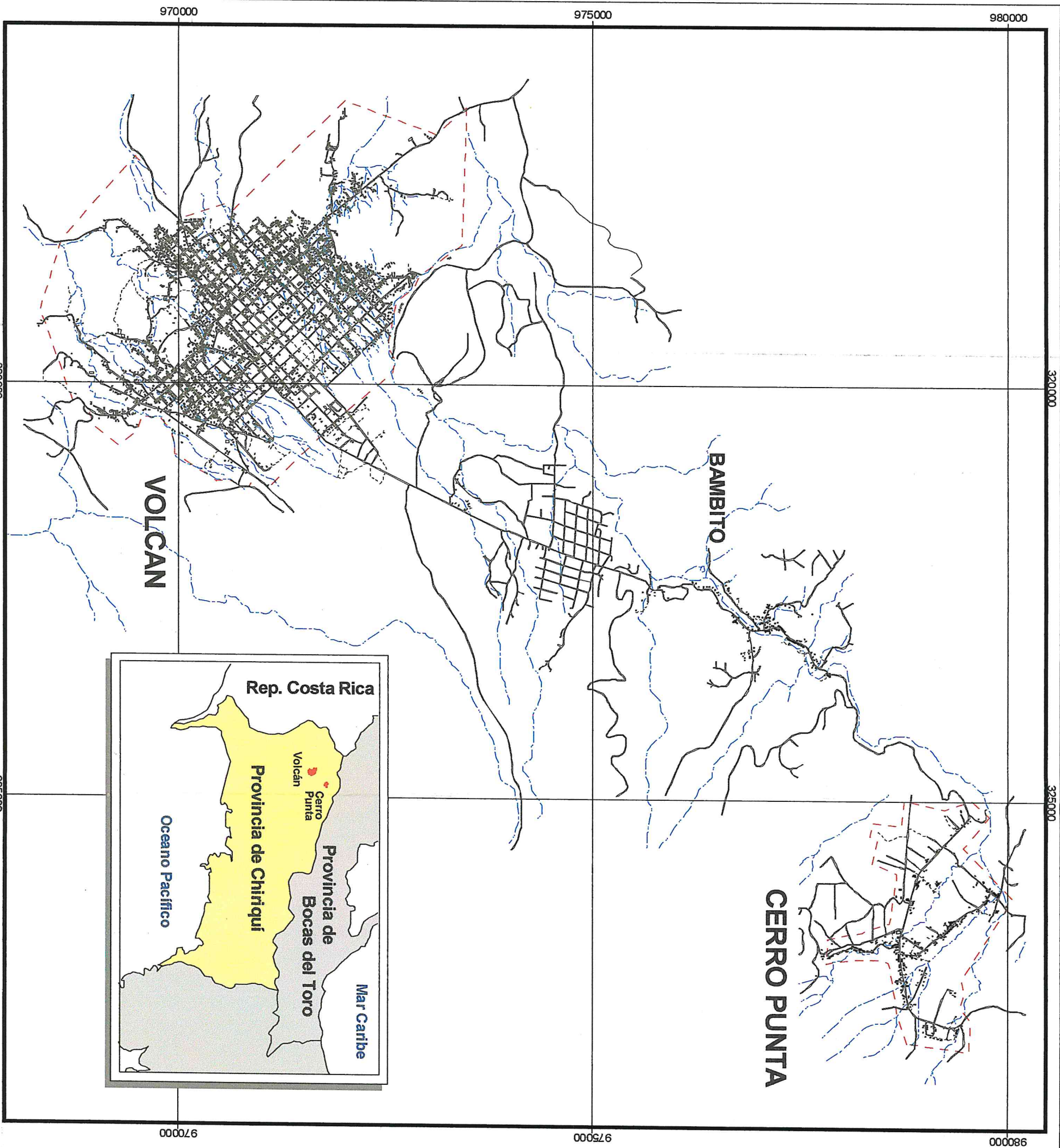

MAPA DE VOLCAN (Ejido)

Mapa No. 2

LEYENDA

- Ejido del área de estudio
- Estructuras
- Calles
- Caminos
- Ríos y quebradas



ESCALA GRÁFICA



Metros

Proyección UTM Zona 17

FUENTE:
Información gráfica obtenida de la digitalización de mapa censales a escala 1:5,000.

DOCUMENTO OFICIAL ELABORADO POR:



Pinzón Lozano
& ASOCIADOS

APROBADO POR:
MINISTERIO DE VIVIENDA



LOCALIZACION REGIONAL



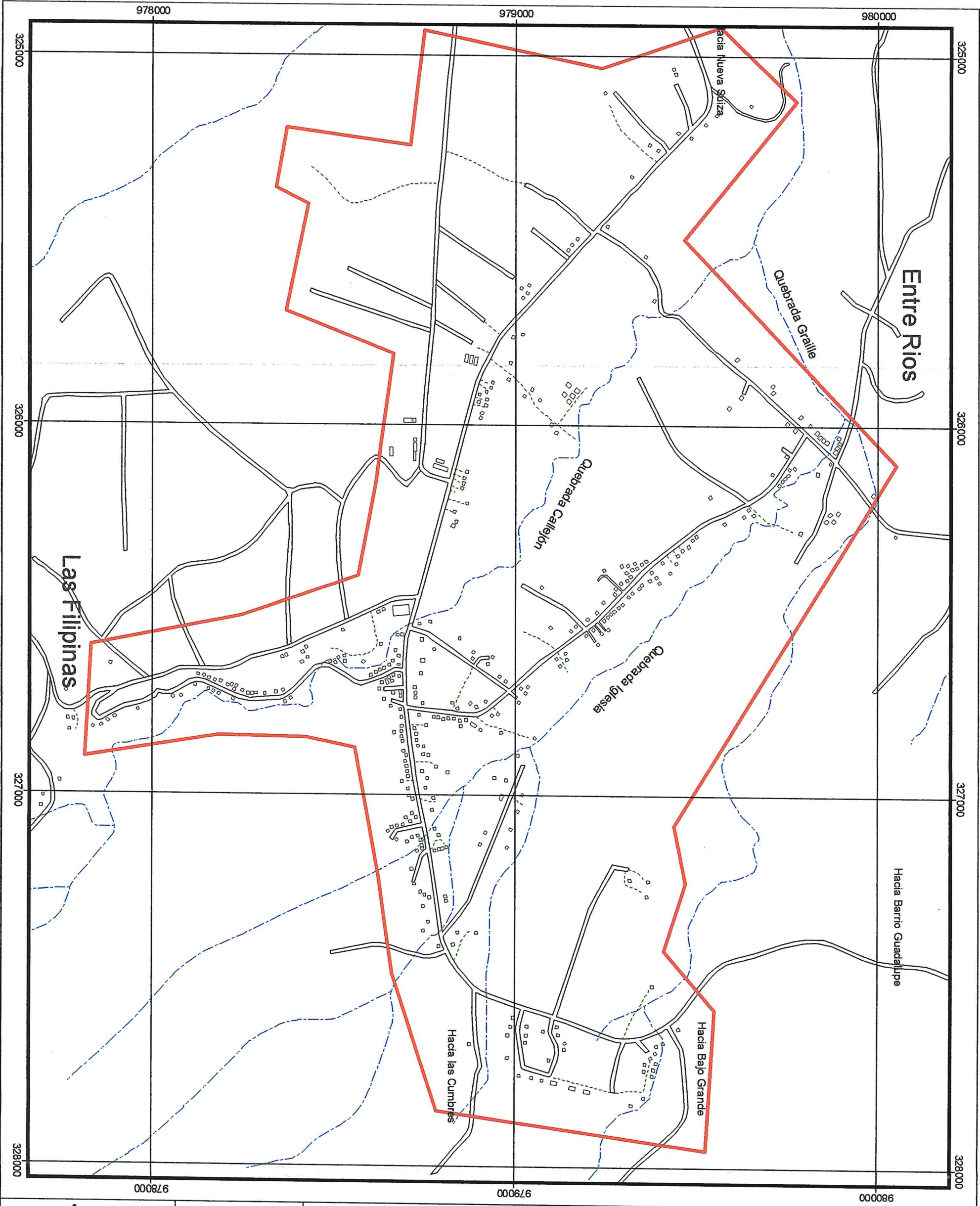

MAPA DE CERRO PUNTA (Ejido)

Mapa No. 3

LEYENDA

- Ejido del poblado
- Estructuras
- Calles
- Caminos
- Rios y quebradas



ESCALA GRÁFICA



Metros

Proyección UTM Zona 17

FUENTE:
Información gráfica obtenida de la
digitalización de mapa censales a
escala 1:5,000
Levantamiento de campo, sept. 2001

DOCUMENTO OFICIAL ELABORADO POR:



APROBADO POR:
MINISTERIO DE VIVIENDA

Pinzón Lozano
& ASOCIADOS



LOCALIZACION REGIONAL



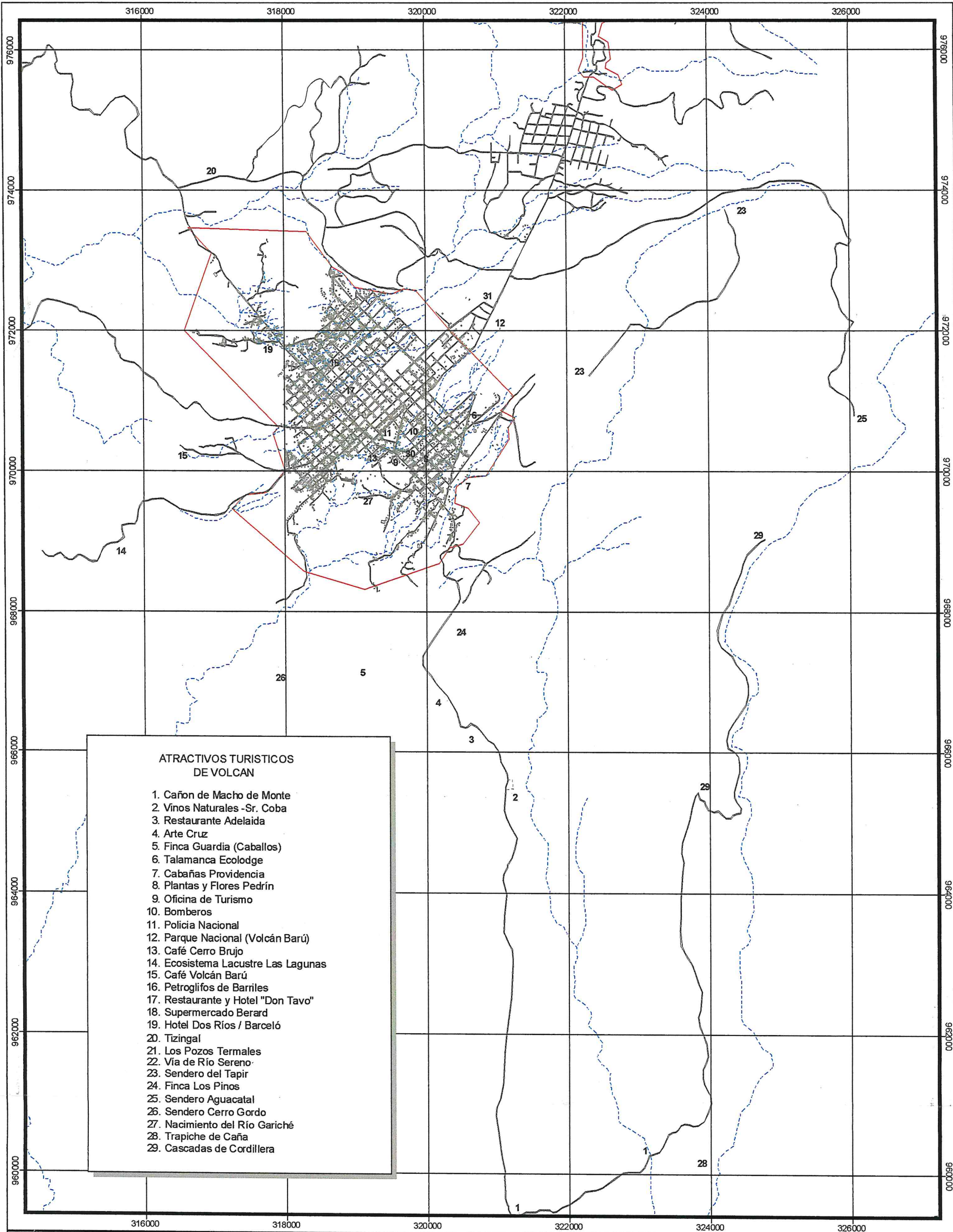

ATRATIVOS TURISTICOS
DE VOLCAN

1. Cañon de Macho de Monte
2. Vinos Naturales -Sr. Coba
3. Restaurante Adelaida
4. Arte Cruz
5. Finca Guardia (Caballos)
6. Talamanca Ecologde
7. Cabañas Providencia
8. Plantas y Flores Pedrín
9. Oficina de Turismo
10. Bomberos
11. Policia Nacional
12. Parque Nacional (Volcán Barú)
13. Café Cerro Brujo
14. Ecosistema Lacustre Las Lagunas
15. Café Volcán Barú
16. Petroglifos de Barriles
17. Restaurante y Hotel "Don Tavo"
18. Supermercado Berard
19. Hotel Dos Ríos / Barceló
20. Tizingal
21. Los Pozos Termales
22. Vía de Río Sereno
23. Sendero del Tapir
24. Finca Los Pinos
25. Sendero Aguacatal
26. Sendero Cerro Gordo
27. Nacimiento del Río Gariché
28. Trapiche de Caña
29. Cascadas de Cordillera

Atractivos Turísticos de Volcán

Mapa No. 4

LEYENDA

- Estructuras
- Calles y caminos
- Ríos y quebradas
- Ejido de Poblados



ESCALA GRÁFICA



FUENTE:

Base cartográfica obtenida de la digitalización del mapa topográfico a escala 1:50,000 del Instituto Geográfico Nacional "Tommy Guardia".
Sitios de interés turístico obtenidos de Guías Turísticas del IPAT.

DOCUMENTO OFICIAL ELABORADO POR:



Pinzón Lozano
& ASOCIADOS

APROBADO POR:
MINISTERIO DE VIVIENDA



LOCALIZACION REGIONAL

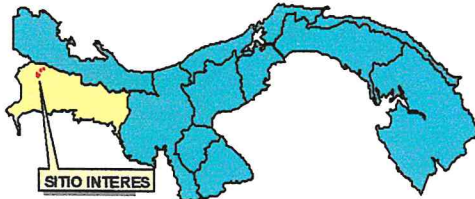

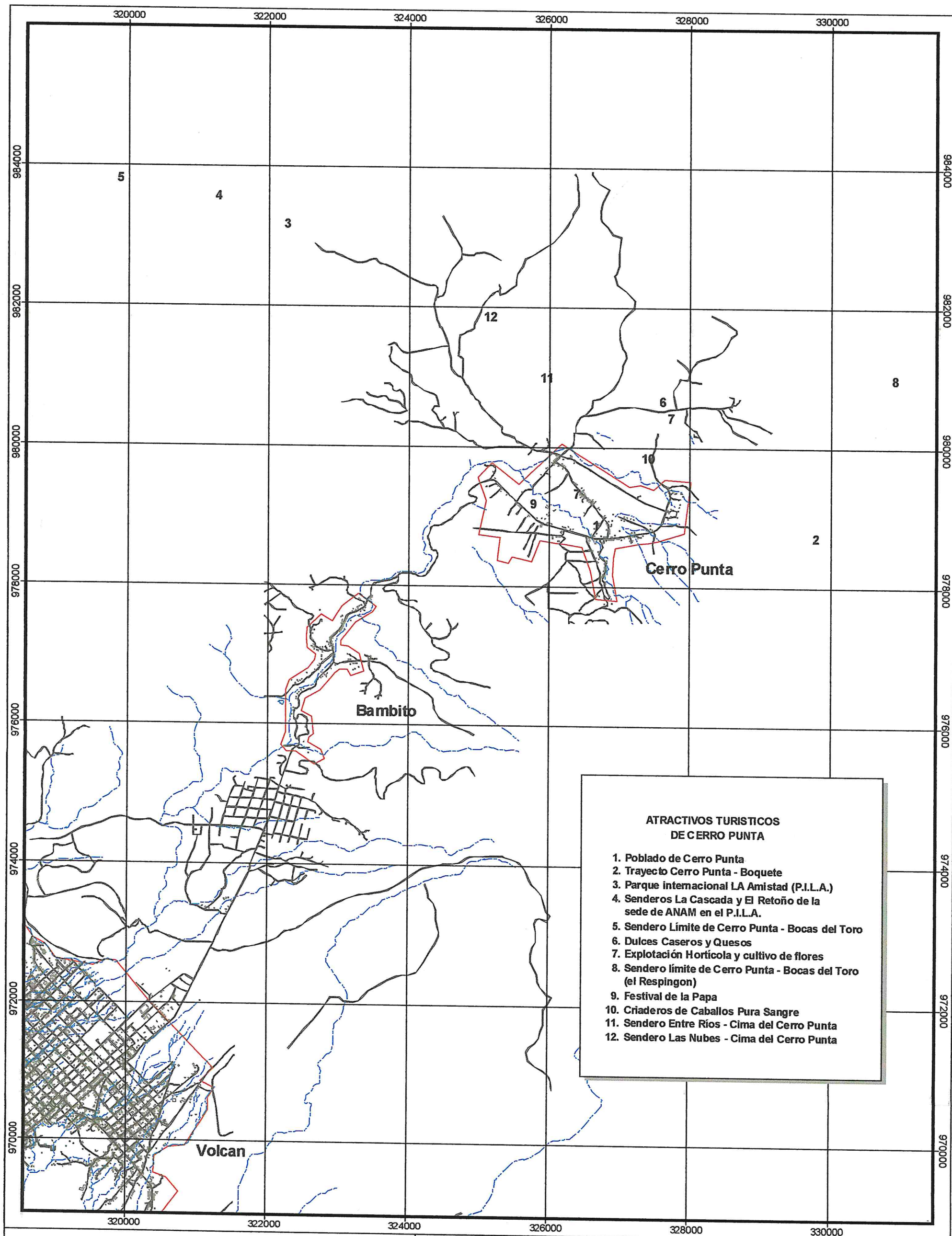

**ATRATIVOS TURISTICOS
DE CERRO PUNTA**

1. Poblado de Cerro Punta
2. Trayecto Cerro Punta - Boquete
3. Parque internacional LA Amistad (P.I.L.A.)
4. Senderos La Cascada y El Retoño de la sede de ANAM en el P.I.L.A.
5. Sendero Limite de Cerro Punta - Bocas del Toro
6. Dulces Caseros y Quesos
7. Explotación Hortícola y cultivo de flores
8. Sendero límite de Cerro Punta - Bocas del Toro (el Respingon)
9. Festival de la Papa
10. Criaderos de Caballos Pura Sangre
11. Sendero Entre Ríos - Cima del Cerro Punta
12. Sendero Las Nubes - Cima del Cerro Punta

Atractivos Turísticos de Cerro Punta

Mapa No. 5

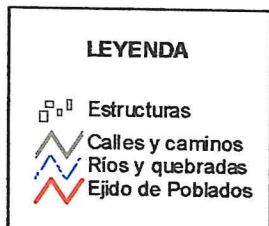

FUENTE:

Base cartográfica obtenida de la digitalización del mapa topográfico a escala 1:50,000 del Instituto Geográfico Nacional "Tommy Guardia".
Sitios de interés turístico obtenidos de Guías Turísticas del IPAT.

DOCUMENTO OFICIAL ELABORADO POR:



Pinzón Lozano & ASOCIADOS

APROBADO POR:
MINISTERIO DE VIVIENDA



LOCALIZACION REGIONAL



TENENCIA DE LA TIERRA DE VOLCAN

Mapa No. 6

LEYENDA

TENENCIA

- Junta Comunal
- Privado
- Banco Hipotecario
- Municipio

- Ejido del poblado
- Estructuras
- Calles
- Caminos
- Rios y quebradas



ESCALA GRAFICA



Proyección UTM Zona 17

FUENTE:

Información gráfica obtenida de la digitalización de mapa censales a escala 1:5,000
Levantamientos de campo, sept. 2001

DOCUMENTO OFICIAL ELABORADO POR:



APROBADO POR:
MINISTERIO DE VIVIENDA



LOCALIZACION REGIONAL



TENENCIA DE LA TIERRA DE CERRO PUNTA

Mapa No. 7

LEYENDA

TENENCIA

- Junta Comunal
- Privado
- Banco Hipotecari
- Municipio

- Ejido del poblado
- Estructuras
- Calles
- Caminos
- Rios y quebradas



ESCALA GRAFICA



Metros

Proyección UTM Zona 17

FUENTE:
Información gráfica obtenida de la digitalización de mapa censales a escala 1:5,000
Levantamiento de campo, sept. 2001

DOCUMENTO OFICIAL ELABORADO POR:



Pinzón Lozano & ASOCIADOS

APROBADO POR:
MINISTERIO DE VIVIENDA



LOCALIZACION REGIONAL

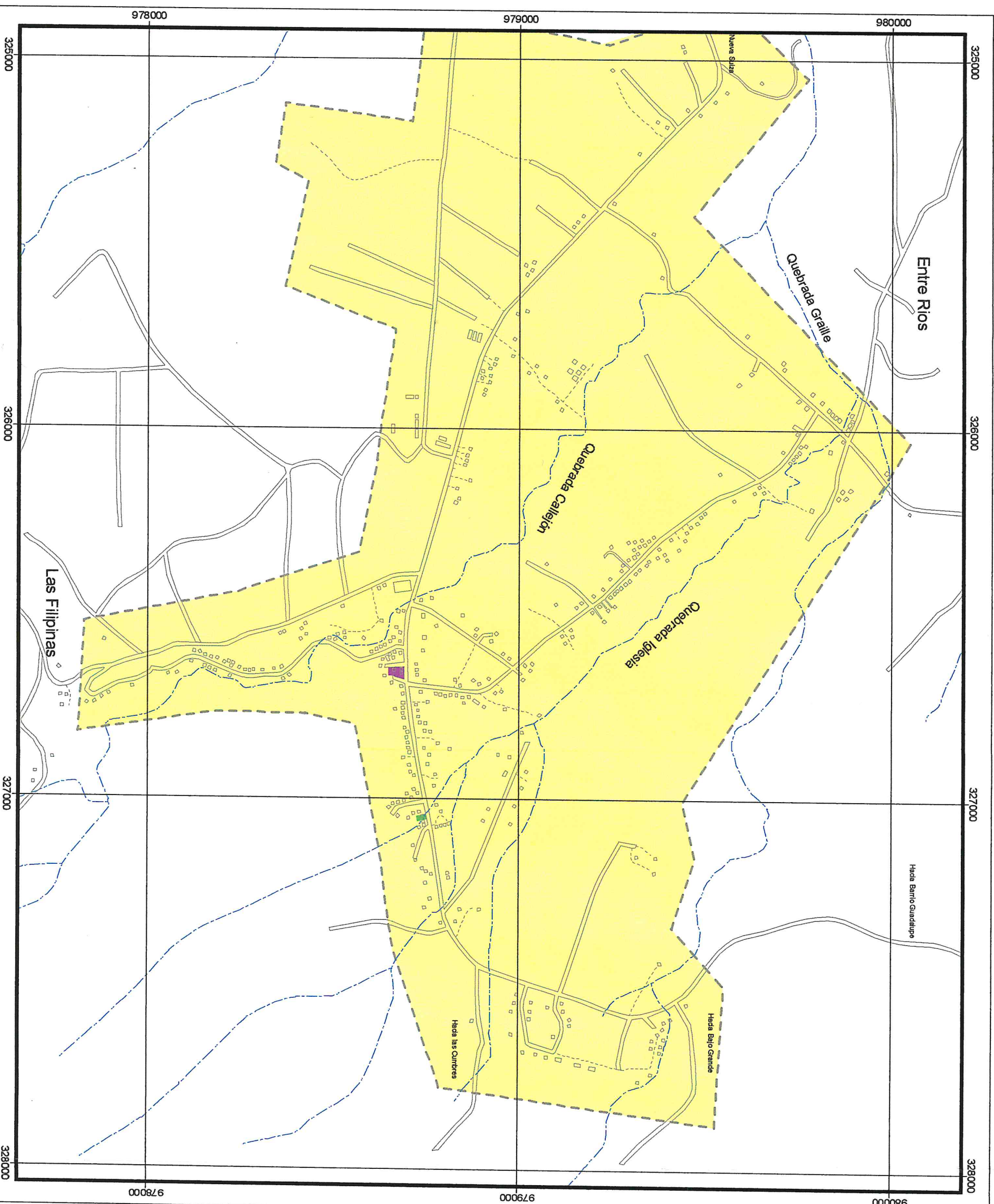

SISTEMA DE TRANSPORTE RUTAS URBANAS DE VOLCAN

Mapa No. 8

LEYENDA

PIQUERAS

- Ruta Urbana
- Taxis

RUTA URBANA

- Ruta urbana oficial
- Ruta urbana realizada

- Ejido del poblado
- Estructuras
- Calles
- Camminos
- Rios y quebradas



ESCALA GRAFICA



Proyección UTM Zona 17

FUENTE:
Información gráfica obtenida de la digitalización de mapa censales a escala 1:5,000,
Levantamientos de campo, sept. 2001

DOCUMENTO OFICIAL ELABORADO POR:



Pinzón Lozano & ASOCIADOS

APROBADO POR:
MINISTERIO DE VIVIENDA



LOCALIZACION REGIONAL



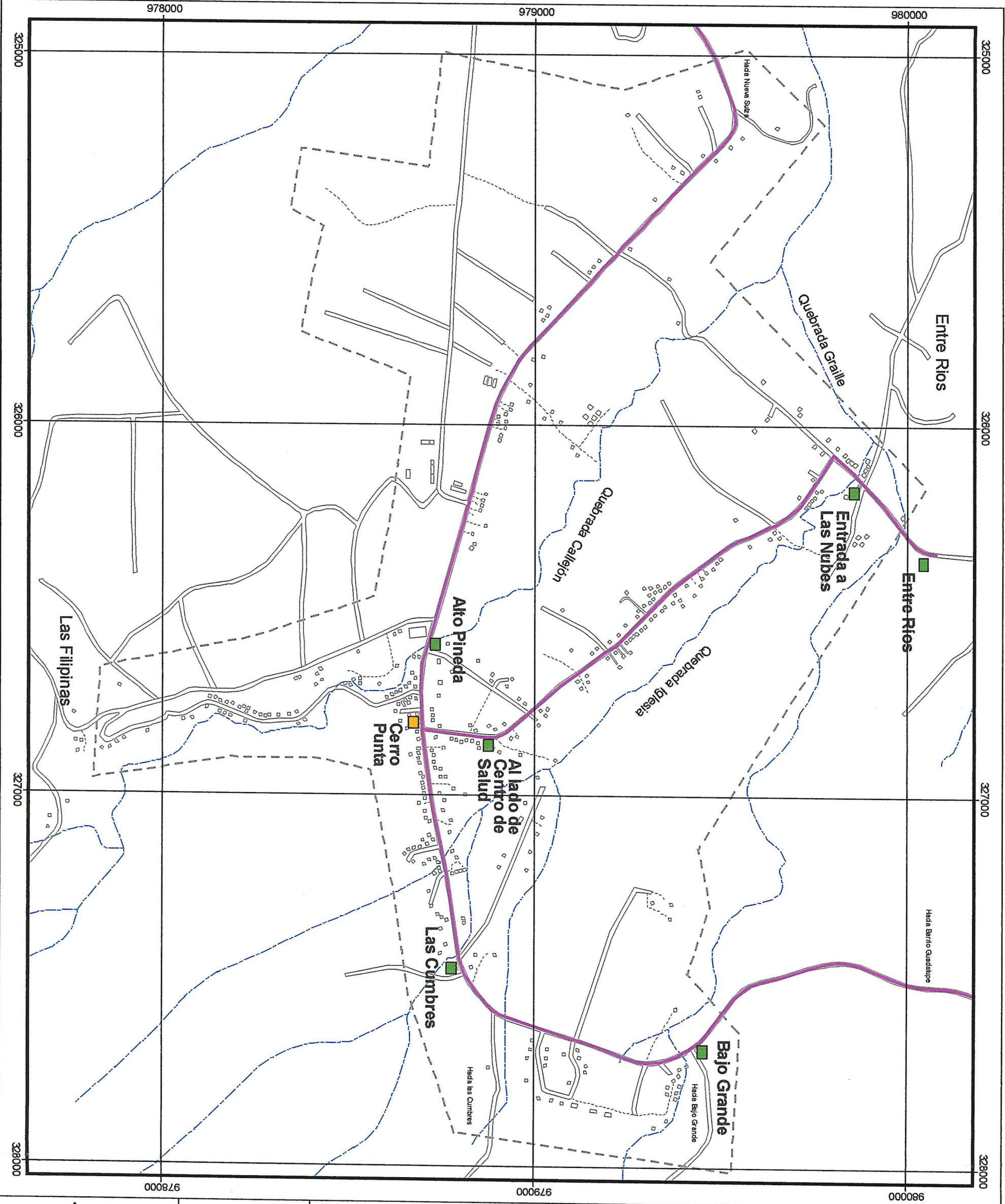

SISTEMA DE TRANSPORTE DE CERRO PUNTA

Mapa No. 9

LEYENDA

- PIQUERAS**
- Piquera
 - Cerro Punta - David
 - Intervalos
- RUTAS BUSES**
- Ruta interurbana
- Ejido del poblado**
- Estructuras
 - Calles
 - Caminos
 - Ríos y quebradas



Proyección UTM Zona 17

FUENTE:
Información gráfica obtenida de la digitalización de mapa censales a escala 1:5,000
Levantamiento de campo, sept. 2001

DOCUMENTO OFICIAL ELABORADO POR:



APROBADO POR:
MINISTERIO DE VIVIENDA



LOCALIZACION REGIONAL



EQUIPAMIENTO COMUNITARIO DE VOLCAN

Mapa No. 10

LEYENDA

EQUIPAMIENTO

- Institucionales
- Parques y plazas
- Salud
- Seguridad
- Iglesias
- Educación

- Ejido del poblado
- Estructuras
- Calles
- Caminos
- Rios y quebradas



Proyección UTM Zona 17

FUENTE:
Información gráfica obtenida de la
digitalización de mapa censales a
escala 1:5,000,
Levantamientos de campo, sept. 2001

DOCUMENTO OFICIAL ELABORADO POR:



Pinzón Lozano
& ASOCIADOS

APROBADO POR:
MINISTERIO DE VIVIENDA



LOCALIZACION REGIONAL



EQUIPAMIENTO COMUNITARIO DE CERRO PUNTA

Mapa No. 11

LEYENDA

Equipamiento

- Institucionales
- Parques y plazas
- Salud
- Bomberos
- Iglesias
- Educación

- Ejido del poblado
- Estructuras
- Calles
- Caminos
- Rios y quebradas



ESCALA GRÁFICA



Metros

Proyección UTM Zona 17

FUENTE:
Información gráfica obtenida de la
digitalización de mapa censales a
escala 1:5,000
Levantamiento de campo, sept. 2001

DOCUMENTO OFICIAL ELABORADO POR:



Pinzón Lozano
& ASOCIADOS

APROBADO POR:
MINISTERIO DE VIVIENDA



LOCALIZACION REGIONAL

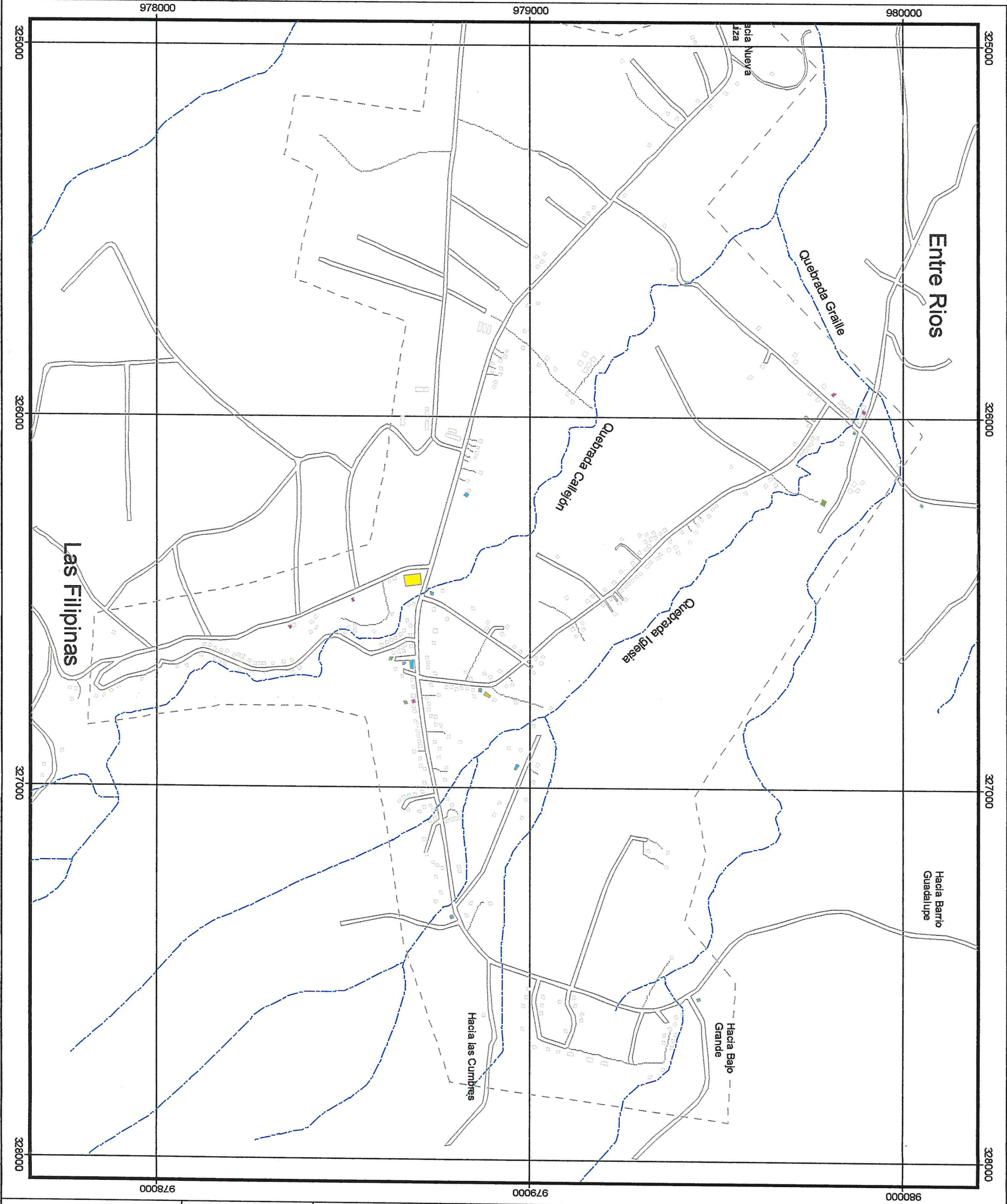

USO DEL SUELO ACTUAL
DE VOLCAN

Mapa No. 12

LEYENDA

- USO DEL SUELO
- Residencial
 - Comercial
 - Turístico
 - Institucional
 - Industrial
 - Áreas Recreativas
 - Uso Agrícola
 - Áreas Baldías
- Ejido del Poblado
- Cuadrícula
- Ríos y Quebradas
- Caminos
- Calles



Proyección UTM Zona 17 Norte

FUENTE:

Mapa base obtenido de la digitalización de mapas censales a escala 1:5,000. Levantamiento de campo, septiembre 2001. Elaboración de datos noviembre 2001

DOCUMENTO OFICIAL ELABORADO POR:



APROBADO POR:
MINISTERIO DE VIVIENDA



LOCALIZACION REGIONAL

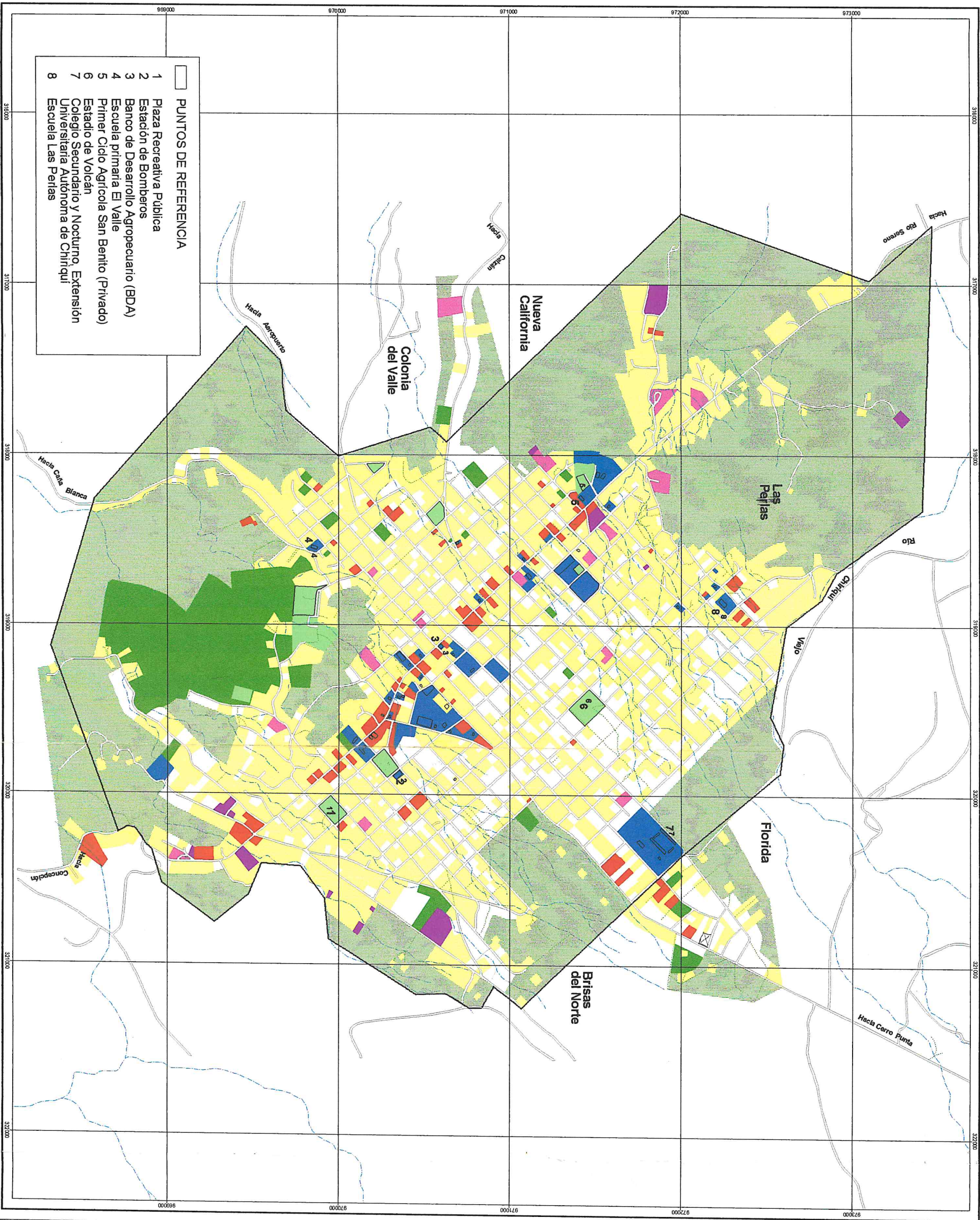
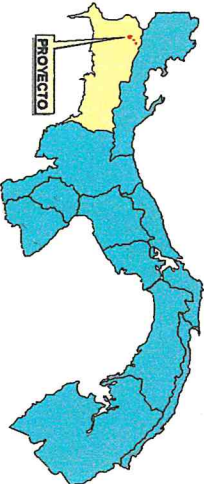

PUNTOS DE REFERENCIA

- 1 Plaza Recreativa Pública
- 2 Estación de Bomberos
- 3 Banco de Desarrollo Agropecuario (BDA)
- 4 Escuela primaria El Valle
- 5 Primer Círculo Agrícola San Benito (Privado)
- 6 Estadio de Fútbol
- 7 Colegio Secundario y Nocturno, Extensión
- 8 Escuela Las Perlas

USO DEL SUELO ACTUAL
DE CERRO PUNTA

Mapa No. 13

LEYENDA

- USO DEL SUELO
- Residencial
 - Comercial
 - Turístico
 - Institucional
 - Industrial
 - Áreas Recreativas
 - Uso Agrícola
 - Uso Agropecuario
 - Áreas Baldías

- Elido del Poblado
- Cuadrícula
- Ríos y Quebradas
- Caminos
- Calles



Proyección UTM Zona 17 Norte

FUENTE:

Mapa base obtenido de la digitalización de mapas censales a escala 1:5,000. Levantamiento de campo, septiembre 2001. Elaboración de datos noviembre 2001

DOCUMENTO OFICIAL ELABORADO POR:



Pinzón Lozano
& ASOCIADOS

APROBADO POR:
MINISTERIO DE VIVIENDA



LOCALIZACIÓN REGIONAL

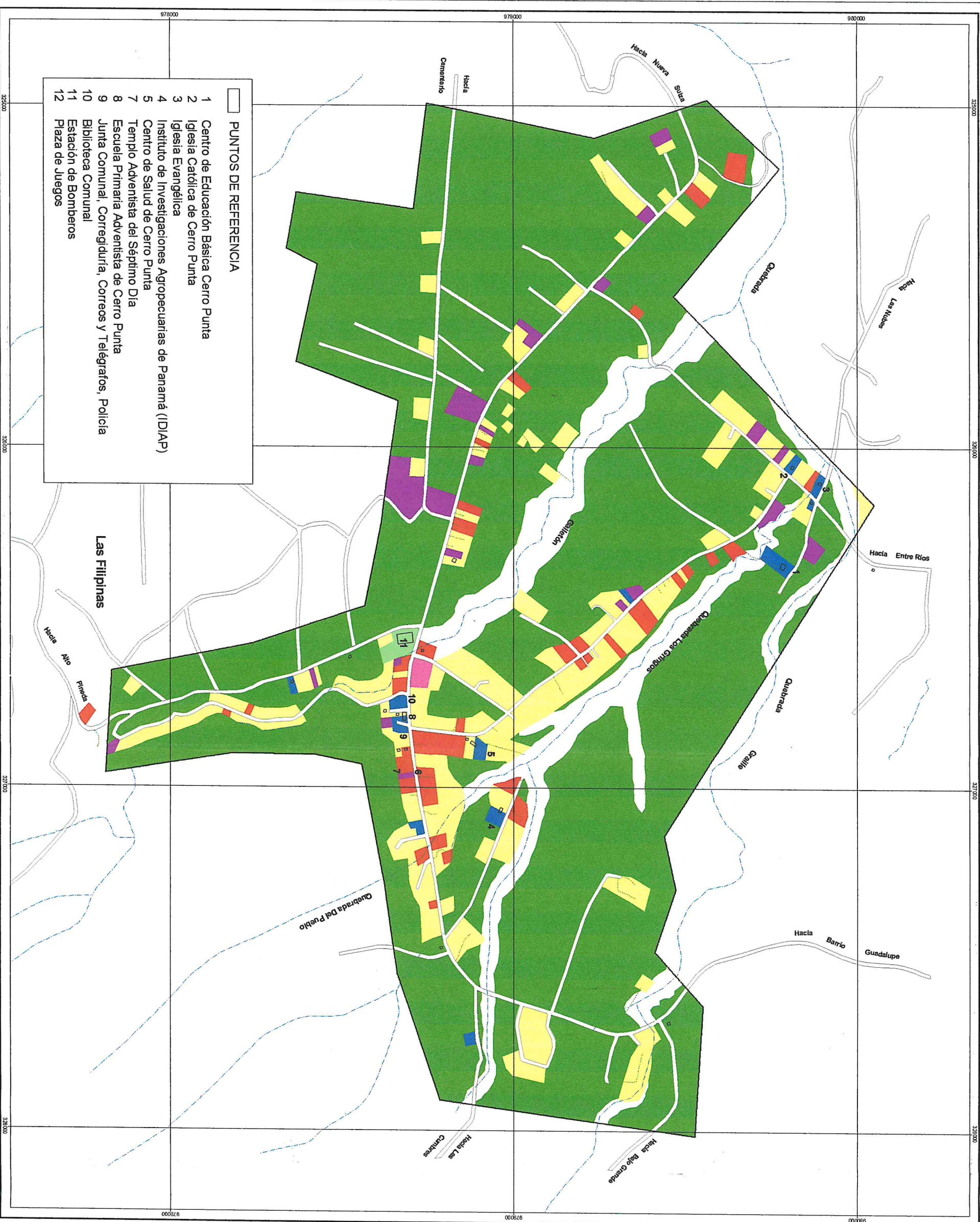
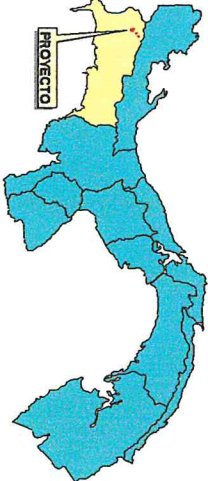

VIALIDAD PROPUESTA
DE VOLCAN

Mapa No. 14

LEYENDA

VIALIDAD PROPUESTA

- Interurbana (S. 30.00 C. 20.00)
- Principal (S. 25.00 C. 17.50)
- Colectora (S. 20.00 C. 12.50)
- Colectora Propuesta
- Local (S. 20.00 C. 12.50)
- Local Propuesta (S. 20.00 C. 12.50)
- Vereda Calle (S. 10.00 C. 7.50)

- Elido del Poblado
- Cuadrícula
- Ríos y Quebradas
- Caminos
- Calles



ESCALA GRÁFICA



Metros

Proyección UTM Zona 17 Norte

FUENTE:

Mapa base obtenido de la digitalización de mapas censales a escala 1:50,000. Levantamiento de campo, septiembre 2001. Elaboración de datos noviembre 2001

DOCUMENTO OFICIAL ELABORADO POR:



Pinzón Lozano
& ASOCIADOS

APROBADO POR:
MINISTERIO DE VIVIENDA



LOCALIZACION REGIONAL

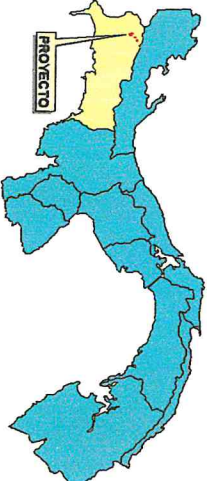

- PUNTOS DE REFERENCIA
- 1 Plaza Recreativa Pública
 - 2 Estación de Bomberos
 - 3 Banco de Desarrollo Agropecuario (BDA)
 - 4 Escuela primaria El Valle
 - 5 Primer Ciclo Agrícola San Benito (Privado)
 - 6 Estadio de Volcán
 - 7 Colegio Secundario y Nocturno, Extensión Universitaria Autónoma de Chiriquí
 - 8 Escuela Las Perlas

VIALIDAD PROPUESTA
DE CERRO PUNTA

Mapa No. 15

LEYENDA

- VIALIDAD PROPUESTA
- Interurbana (S. 30.00 C. 20.00)
 - Principal (S. 30.00 C. 20.00)
 - Colectora (S. 15.00 C. 10.00)
 - Local (S. 12.00 C. 8.50)
 - Local Propuesta (S. 12.00 C. 8.50)
- Ejido del Poblado
- Cuadrícula
- Ríos y Quebradas
- Caminos
- Calles



ESCALA GRÁFICA



Metros

Proyección UTM Zona 17 Norte

FUENTE:

Mapa base obtenido de la digitalización de mapas censales a escala 1:5,000. Levantamiento de campo, septiembre 2001. Elaboración de datos noviembre 2001

DOCUMENTO OFICIAL ELABORADO POR:



Pinzón Lozano
& ASOCIADOS

APROBADO POR:
MINISTERIO DE VIVIENDA



LOCALIZACION REGIONAL

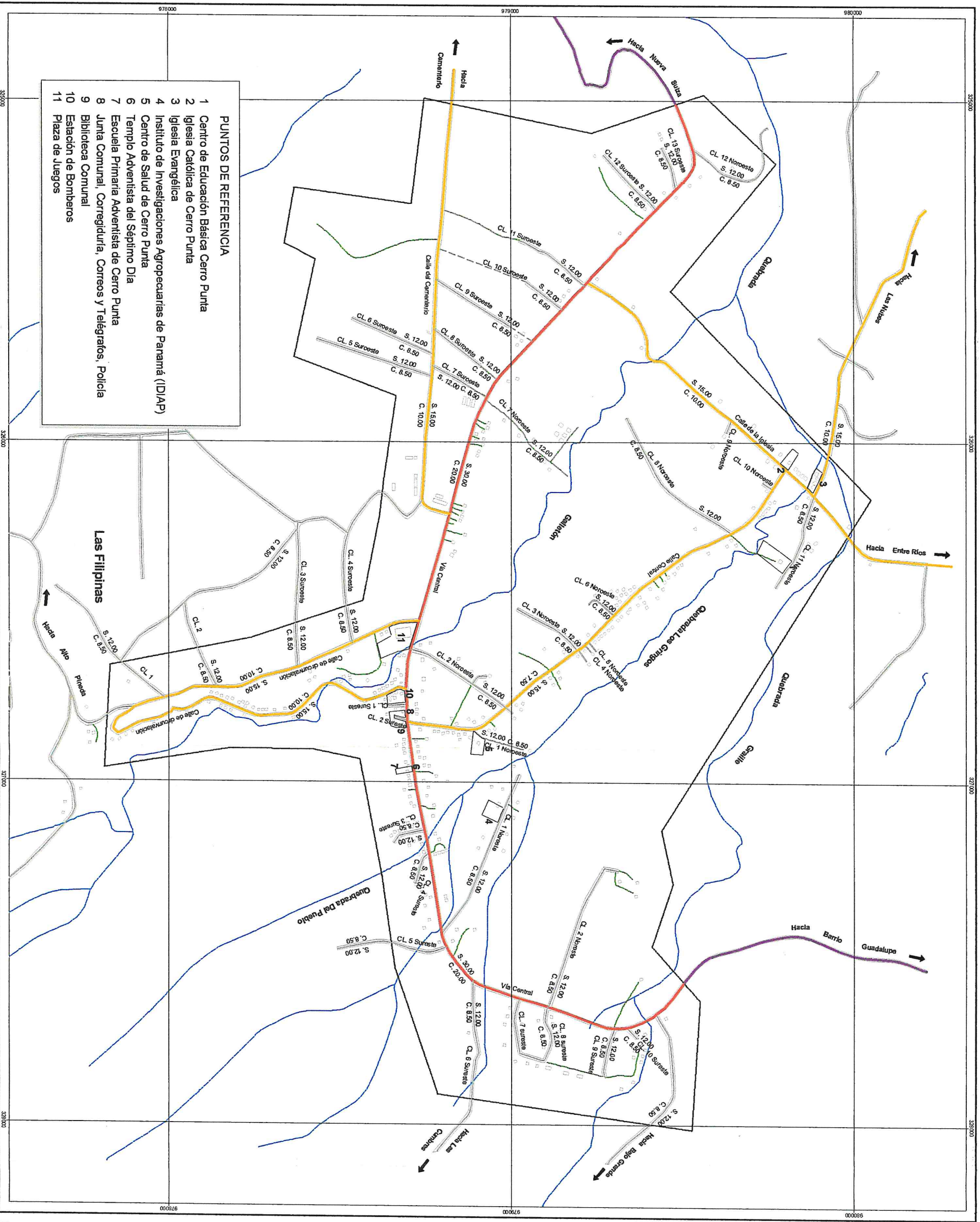

PUNTOS DE REFERENCIA

- 1 Centro de Educación Básica Cerro Punta
- 2 Iglesia Católica de Cerro Punta
- 3 Iglesia Evangélica
- 4 Instituto de Investigaciones Agropecuarias de Panamá (IDIA/P)
- 5 Centro de Salud de Cerro Punta
- 6 Templo Adventista del Séptimo Día
- 7 Escuela Primaria Adventista de Cerro Punta
- 8 Junta Comunal, Corregiduría, Correos y Telégrafos, Policía
- 9 Biblioteca Comunal
- 10 Estación de Bomberos
- 11 Plaza de Juegos

DE VOLCAN

MAPA No. 16

LEYENDA

USO DEL SUELO

- | | |
|-------------------|-------------------|
| Residencial | Residencial |
| Institucional | Institucional |
| Comercial | Comercial |
| Turístico | Turístico |
| Industrial | Industrial |
| Uso Mixto | Uso Mixto |
| Recreativo | Recreativo |
| Áreas verdes | Áreas verdes |
| Desarrollo Futuro | Desarrollo Futuro |
| Reforestación | Reforestación |
| Uso Agrícola | Uso Agrícola |



ESCALA GRÁFICA



Proyección UTM Zona 17 Norte

FUENTE:

Mapa base obtenido de la digitalización de mapas censales a escala 1:5.000. Levantamiento de campo, septiembre 2001. Elaboración de datos noviembre 2001

DOCUMENTO OFICIAL ELABORADO POR:



APROBADO POR:
MINISTERIO DE VIVIENDA



	LOCALIZACION	REGIONAL
1.		
2.		
3.		
4.		
5.		
6.		
7.		
8.		
9.		
10.		
11.		
12.		
13.		
14.		
15.		
16.		
17.		
18.		
19.		
20.		
21.		
22.		
23.		
24.		
25.		
26.		
27.		
28.		
29.		
30.		
31.		
32.		
33.		
34.		
35.		
36.		
37.		
38.		
39.		
40.		
41.		
42.		
43.		
44.		
45.		
46.		
47.		
48.		
49.		
50.		
51.		
52.		
53.		
54.		
55.		
56.		
57.		
58.		
59.		
60.		
61.		
62.		
63.		
64.		
65.		
66.		
67.		
68.		
69.		
70.		
71.		
72.		
73.		
74.		
75.		
76.		
77.		
78.		
79.		
80.		
81.		
82.		
83.		
84.		
85.		
86.		
87.		
88.		
89.		
90.		
91.		
92.		
93.		
94.		
95.		
96.		
97.		
98.		
99.		
100.		

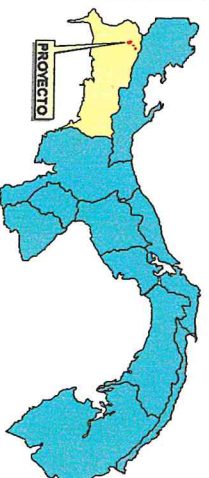

USO DEL SUELO PROPUESTO
DE CERRO PUNTA

MAPA No. 17

LEYENDA

- USO DEL SUELO
- Residencial
 - Institucional
 - Comercial
 - Turístico
 - Industrial
 - Uso Mixto
 - Recreativo
 - Áreas verdes
 - Desarrollo Futuro
 - Reforestación
 - Uso Agrícola
- Zonificación Propuesta
- Elido del Poblado
 - Cuadrícula
 - Ríos y Quebradas
 - Caminos
 - Calles



ESCALA GRÁFICA



Proyección UTM Zona 17 Norte

FUENTE:

Mapa base obtenido de la digitalización de mapas censales a escala 1:50,000. Levantamiento de campo, septiembre 2001. Elaboración de datos noviembre 2001

DOCUMENTO OFICIAL ELABORADO POR:



APROBADO POR:
MINISTERIO DE VIVIENDA



LOCALIZACIÓN REGIONAL

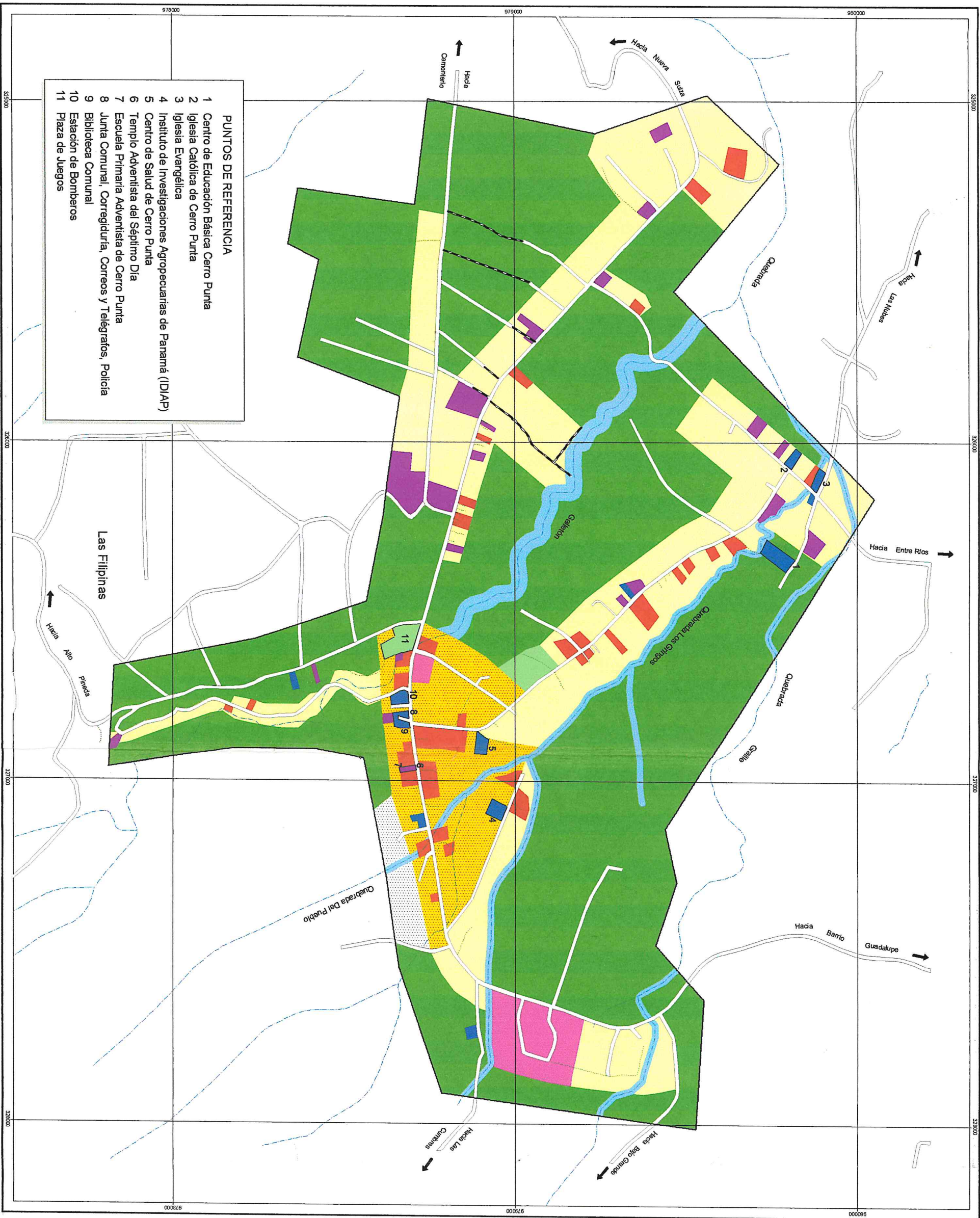
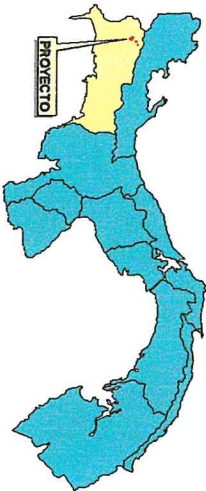

PUNTOS DE REFERENCIA

- 1 Centro de Educación Básica Cerro Punta
- 2 Iglesia Católica de Cerro Punta
- 3 Iglesia Evangélica
- 4 Instituto de Investigaciones Agropecuarias de Panamá (IDIAF)
- 5 Centro de Salud de Cerro Punta
- 6 Templo Adventista del Séptimo Día
- 7 Escuela Primaria Adventista de Cerro Punta
- 8 Junta Comunal, Corregiduría, Correos y Telégrafos, Policía
- 9 Biblioteca Comunal
- 10 Estación de Bomberos
- 11 Plaza de Juegos

PROPUESTA DE ZONIFICACION DE VOLCAN

MAPA No. 18

LEYENDA

USO DEL SUELO

- R1d1: Residencial Rural (50 Hab/Ha)
- R1d2: Residencial Baja Densidad (100 Hab/Ha)
- R1d3: Residencial Especial (200 Hab/Ha)

- Institucional (IN)
- Comercial (C)
- Turístico (HT1, HT2, HT3, CT)
- Industrial Liviano (IL)
- Uso Mixto (M)
- Recreativo (Re)
- Áreas verdes (Vu)
- Desarrollo Futuro (DF)
- Reforestación (RF)
- Uso Agrícola (Agr)

- Zonificación Propuesta
- Calle Propuestas
- Ejido del Poblado
- Cuadrícula
- Ríos y Quebradas
- Caminos
- Calles



Proyección UTM Zona 17 Norte

FUENTE:

Mapa base obtenido de la digitalización de mapas censales a escala 1:5,000. Levantamiento de campo, septiembre 2001. Elaboración de datos noviembre 2001

DOCUMENTO OFICIAL ELABORADO POR:



Pinzón Lozano & ASOCIADOS

APROBADO POR:
MINISTERIO DE VIVIENDA



LOCALIZACION REGIONAL

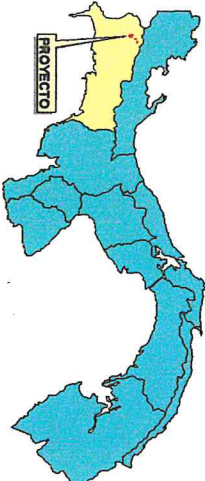

- PUNTOS DE REFERENCIA
- 1 Plaza Recreativa Pública
 - 2 Estación de Bomberos
 - 3 Banco de Desarrollo Agropecuario (BDA)
 - 4 Escuela primaria El Valle
 - 5 Primer Ciclo Agrícola San Benito (Privado)
 - 6 Estadio de Volcán
 - 7 Colegio Secundario y Nocturno, Extensión Universitaria Autónoma de Chiriquí
 - 8 Escuela Las Perlas

PROPUESTA DE ZONIFICACION DE VOLCAN

MAPA No. 18

LEYENDA

- USO DEL SUELO
- R1d1: Residencial Rural (50 Hab/Ha)
 - R1d2: Residencial Baja Densidad (100 Hab/Ha)
 - R1d3: Residencial Especial (200 Hab/Ha)
 - Institucional (IN)
 - Comercial (C)
 - Turístico (HT1, HT2, HT3, CT)
 - Industrial Liviano (IL)
 - Uso Mixto (M)
 - Recreativo (Re)
 - Areas verdes (Vu)
 - Desarrollo Futuro (DF)
 - Reforestación (RF)
 - Uso Agrícola (Agr)
 - Zonificación Propuesta
 - Calle Propuestas
 - Elido del Poblado
 - Quadrícula
 - Ríos y Quebradas
 - Caminos
 - Calles

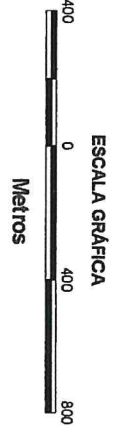

Proyección UTM Zona 17 Norte

FUENTE:

Mapa base obtenido de la digitalización de mapas censales a escala 1:5,000. Levantamiento de campo, septiembre 2001. Elaboración de datos noviembre 2001

DOCUMENTO OFICIAL ELABORADO POR:



APROBADO POR:
MINISTERIO DE VIVIENDA



LOCALIZACION REGIONAL

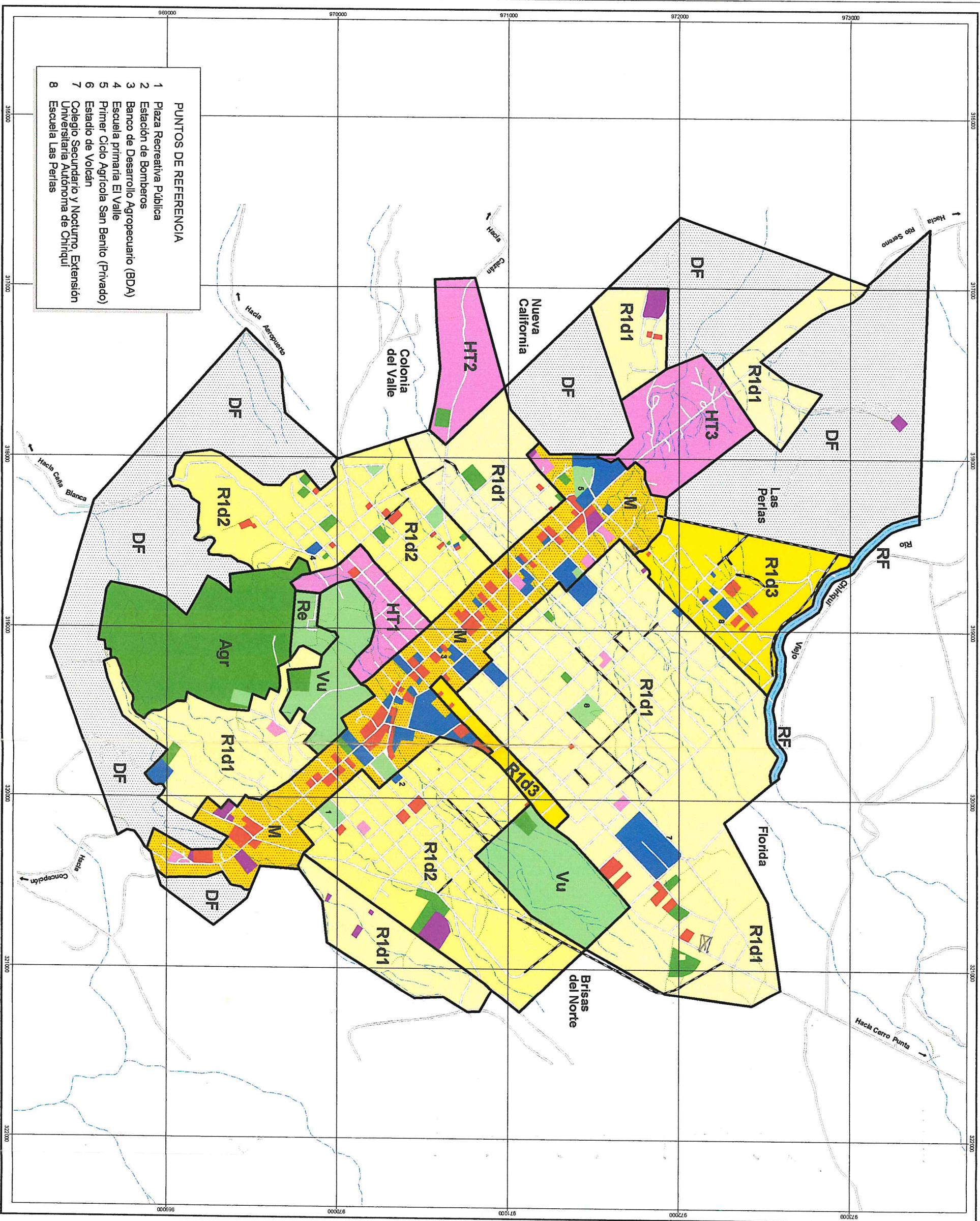
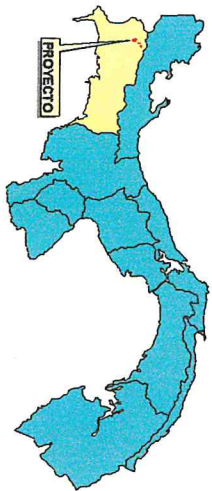

- PUNTOS DE REFERENCIA
- 1 Plaza Recreativa Publica
 - 2 Estación de Bomberos
 - 3 Banco de Desarrollo Agropecuario (BDA)
 - 4 Escuela primaria El Valle
 - 5 Primer Ciclo Agrícola San Benito (Privado)
 - 6 Estadio de Volcán
 - 7 Colegio Secundario y Nocturno, Extensión
 - 8 Universitaria Autónoma de Chiriquí

PROPUESTA DE ZONIFICACION DE CERRO PUNTA

MAPA No. 19

LEYENDA

USO DEL SUELO

- R1d1: Residencial Rural (50 Hab/Ha)
- R1d2: Residencial Baja Densidad (100 Hab/Ha)
- R1d3: Residencial Especial (200 Hab/Ha)

- Institucional (IN)
- Comercial (C)
- Turístico (HT1, HT2, HT3, CT)
- Industrial Liviano (IL)
- Uso Mixto (M)
- Recreativo (Re)
- Áreas verdes (Vu)
- Desarrollo Futuro (DF)
- Reforestación (RF)
- Uso Agrícola (Agr)

- Zonificación Propuesta
- Calle Propuestas
- Ejido del Poblado
- Cuadrícula
- Ríos y Quebradas
- Caminos
- Calles



ESCALA GRÁFICA



Proyección UTM Zona 17 Norte

FUENTE:

Mapa base obtenido de la digitalización de mapas censales a escala 1:5,000. Levantamiento de campo, septiembre 2001. Elaboración de datos noviembre 2001

DOCUMENTO OFICIAL ELABORADO POR:



Pinzón Lozano & ASOCIADOS

APROBADO POR:
MINISTERIO DE VIVIENDA



LOCALIZACION REGIONAL

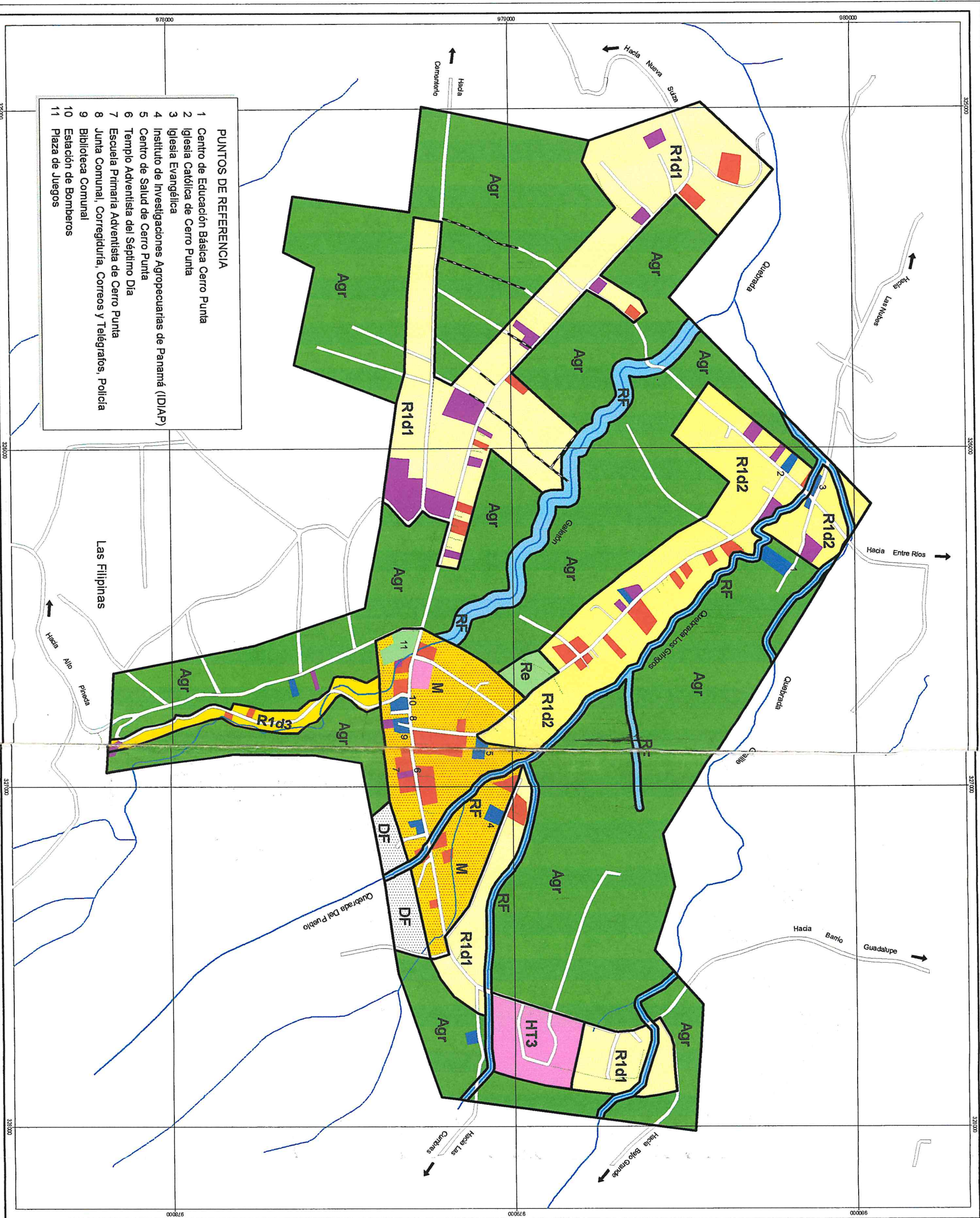
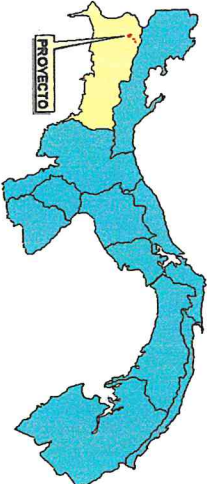

PUNTOS DE REFERENCIA

- 1 Centro de Educación Básica Cerro Punta
- 2 Iglesia Católica de Cerro Punta
- 3 Iglesia Evangélica
- 4 Instituto de Investigaciones Agropecuarias de Panamá (IDIA/P)
- 5 Centro de Salud de Cerro Punta
- 6 Templo Adventista del Séptimo Día
- 7 Escuela Primaria Adventista de Cerro Punta
- 8 Junta Comunal, Corregiduría, Correos y Telégrafos, Policía
- 9 Biblioteca Comunal
- 10 Estación de Bomberos
- 11 Plaza de Juegos